

PRZEKRÓJ A-A
skala 1:100

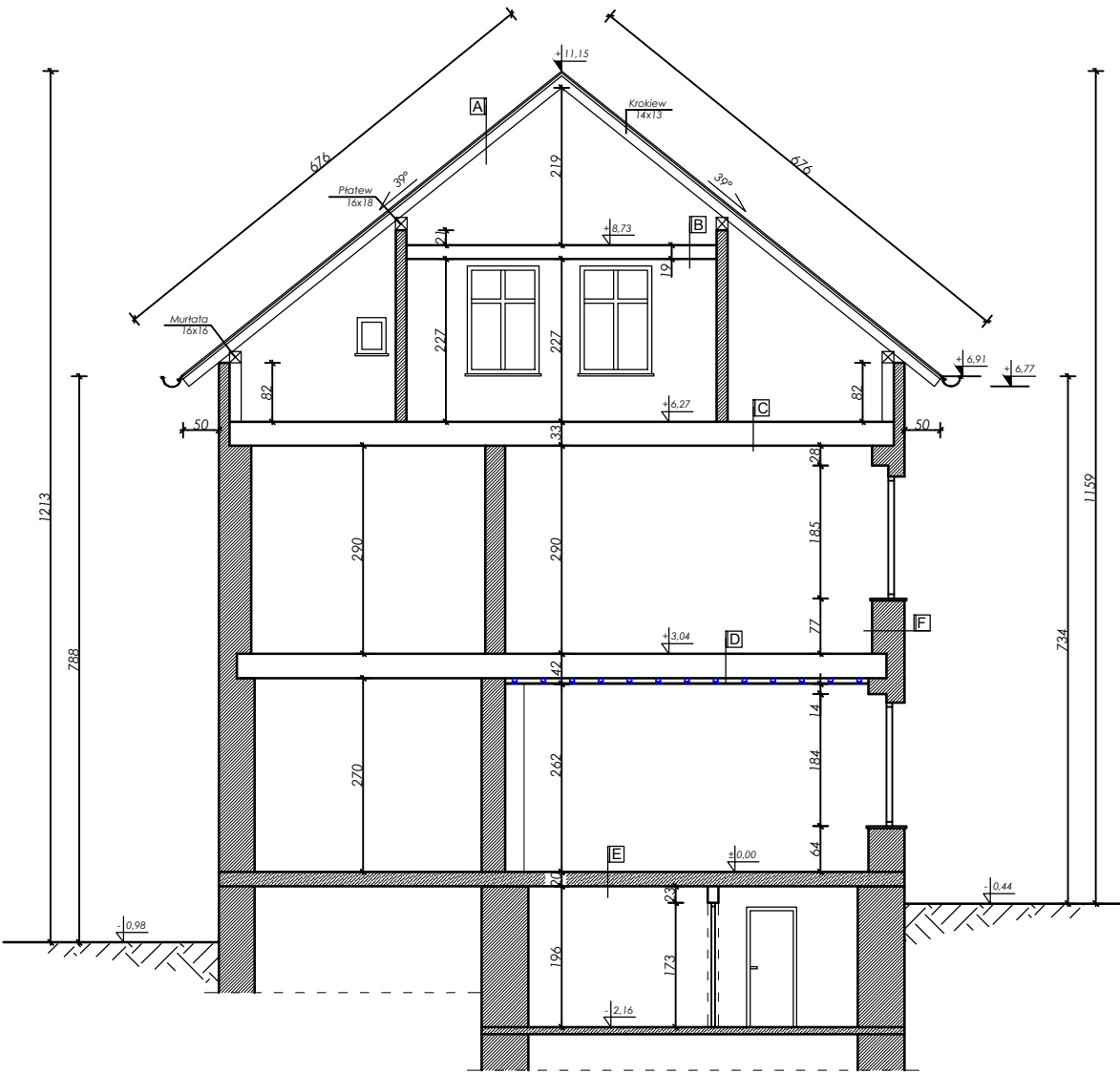

A	DACH
	dachówka ceramiczna
	łaty 5x3 cm
	kontrłaty 5x2,5 cm
	folia paroprzepuszczalna
	krokwie 14x13 cm

B	STROP NAD PODDASZEM
	deski gr. 2,5 cm
	legar 5x3 cm
	belka stropowa 8x11 cm
	deski gr. 2,5 cm
	tynk cementowo - wapienny

C	STROP NAD PIĘTREM
	wykładzina
	deski gr. 2,5 cm
	legar 5x3 cm
	belka stropowa 10x25 cm
	deski gr. 2,5 cm
	tynk cementowo - wapienny

D	STROP NAD PARTEREM
	wykładzina
	deski gr. 2,5 cm
	legar 5x3 cm
	belka stropowa 10x26 cm
	deski gr. 2,5 cm
	tynk cementowo - wapienny

E	STROP NAD PIWNICĄ
	płytki
	strop typu Kleina 20 cm
	tynk cem - wap

F	ŚCIANY ZEWNĘTRZNE
	tynk cementowo-wapienny
	cegła pełna 45cm
	tynk cementowo-wapienny



BADURA BIURO PROJEKTOWE
mgr inż. Michał Badura
Adres: Solec 42C, 48-210 Biała, Tel. +48 668626844,
badura.biuro.projektowe@gmail.com

Opracował: mgr inż. Michał Badura nr upr. OPL/1579/PWBKb/18	PODPIS
Opracował: mgr inż. Michał Wrzeciono	
Nazwa rysunku: PRZEKRÓJ A-A - INWENTARYZACJA	Skala: 1:100
INWENTARYZACJA	Numer rys.: I-5
Nazwa obiektu budowlanego: Przebudowa budynku mieszkalnego wielolokalowego	Data: 12.09.2023
Lokalizacja : ul. Św. Walentego 30, 48-220 Łącznik, dz. nr 462/104	
Inwestor : Gmina Biała, ul. Rynek 10, 48-210 Biała	